Leos Welt

Nach einer schneereichen Nacht stehen die DVB-Fahrer vor der Fahrzeughalle auf dem Betriebshof Trachenberge.

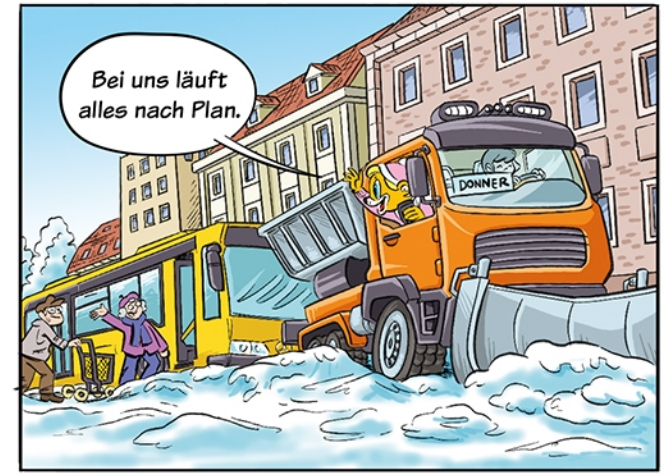

© 2021, Comic #3 von Peter Ernst / Illustration & Grafikdesign